



ACORD ENTRE EL CONSORCI SANITARI DE L'ANOIA I LA UNIVERSITAT DE LLEIDA PER A L'AUTORITZACIÓ I CESSIÓ D'ÚS D'ESP AIS DE L'HOSPITAL UNIVERSITARI D'IGUALADA PER A LA UNITAT DOCENT DE MEDICINA I LA IMPARTICIÓ DEL GRAU EN MEDICINA DE LA UdL

Igualada, a la data de la signatura

REUNITS

D'una part, el Sr. Ignasi Riera Paredes, amb DNI [REDACTED] en nom i representació del CONSORCI SANITARI DE L'ANOIA (en endavant CSA), amb domicili a l'Avinguda Catalunya, número 11, 08700 d'Igualada, proveït de CIF Q0801091J, en la seva qualitat de Gerent, mitjançant escriptura pública amb núm. de protocol 500, atorgada pel notari d'Igualada, Sr. Carlos Calatayud Chollet, el 8 de març de 2023, de conformitat amb els Estatuts de l'esmentada entitat aprovats mitjançant Acord de Govern 58/2016, de 10 de maig.

I d'una altra part, la Sra. M. Àngels Balsells Bailón, rectora magnífica de la Universitat de Lleida, en representació d'aquesta, segons el que estableixen la Llei orgànica 2/2023, de 22 de març, del sistema universitari, l'Acord GOV/201/2025, de 29 de juliol, pel qual s'aproven els Estatuts de la UdL i en virtut del nomenament del càrrec pel Decret 252/2025, de 25 de novembre, publicat en el DOGC núm. 9550, de 26 de novembre, amb domicili social a la Plaça de Víctor Siurana núm. 1 de Lleida i amb CIF: Q-7550001-G. Per raó d'urgència, la rectora signa amb caràcter previ a l'aprovació del Consell de Govern en virtut de l'art. 5.4 del Reglament per a l'elaboració, redacció i gestió dels convenis subscrits per la universitat de Lleida.

Les parts es reconeixen mútuament la capacitat necessària i en aquest efecte,

MANIFESTEN

- I. La voluntat de creació d'una Unitat Docent de Medicina per part de la Universitat de Lleida (UdL) a l'Hospital Universitari d'Igualada del Consorci Sanitari de l'Anoia (CSA).

- II. Que la UdL i el CSA han col·laborat de manera conjunta des de l'any 2015 en la docència de la Facultat d'Infermeria i Fisioteràpia i, des de l'any 2016, en la docència de la Facultat de Medicina, així com en la recerca en el camp de les ciències de la salut.
- III. Que les bases sobre les quals s'ha sustentat la mútua col·laboració s'han materialitzat en el conveni de cooperació educativa entre el Consorci Sanitari de l'Anoia i la Universitat de Lleida per a la realització de pràctiques acadèmiques externes del 4 de juliol de 2014, així com el Concert en l'àmbit docent, assistencial i investigador entre el departament de salut de la Generalitat de Catalunya, la Universitat de Lleida i el Consorci Sanitari de l'Anoia de juliol de 2020.
- IV. Pel que fa a la ubicació de la Unitat Docent, tant la UdL com el Consorci Sanitari de l'Anoia consideren que la ubicació més idònia és a les instal·lacions de l'Hospital Universitari d'Igualada.
Aquesta ubicació actualment ja disposa d'espais suficients i són els que es presenten annexes a aquest document.
- V. El Consorci Sanitari de l'Anoia en particular i les institucions del territori consideren molt important la implantació dels estudis universitaris de medicina a Igualada i valoren molt positivament la decisió de la UdL per tal de fer realitat aquests estudis. Per tot això, ambdues parts consideren convenient la formalització d'aquest acord amb les següents

CLÀUSULES

- 1) El Consorci Sanitari de l'Anoia autoritza i cedeix l'ús a la Universitat de Lleida (UdL) dels espais referenciats a l'Annex I com a Unitat Docent per la impartició del Grau en Medicina de la UdL a l'Hospital Universitari d'Igualada.
- 2) El CSA s'assumirà l'adequació estructural dels espais, d'acord amb la UdL.
- 3) La UdL equiparà l'espai cedit amb el mobiliari, sistemes informàtics i sistemes de projecció audiovisual adients per la formació docent universitària.
- 4) El CSA i la UdL utilitzaran els espais comuns referenciats a l'annex de forma coordinada.
- 5) El subministrament energètic, servei de neteja i el manteniment de les instal·lacions anirà a càrrec del CSA, i el manteniment del mobiliari, sistemes d'informació i sistemes de projecció audiovisuals aniran a càrrec de la UdL.
- 6) Atesa la finalitat d'ús docent de l'espai cedit no s'estableix cap compensació econòmica.
- 7) **Durada:**

La cessió d'ús tindrà una durada de 4 anys a partir de la data de la signatura d'aquest acord, amb la possibilitat de pròrroga si així ho acorden les dues parts.

8) Extinció de la autorització :

- a) Per mutu acord de les parts abans de finalitzar el termini establert.
- b) Per la renúncia anticipada de l'ús dels espais per part de la UdL.
- c) En cas que la UDL no destini els espais a la Docència prevista

Un cop extingida la cessió d'ús de l'espai a la UdL, aquesta podrà recuperar el mobiliari i el sistema informàtic i audiovisual instal·lat a l'espai cedit.

9) Comissió de seguiment

Per tal de coordinar la cessió d'ús de l'espai i fer el seguiment del seu funcionament i de les necessitats que puguin sorgir, s'estableix una comissió de seguiment integrada per un representant de cadascuna de les parts.

La comissió, que serà coordinada pel CSA, es reunirà un mínim d'un cop a l'any per tal de fer el seguiment i resoldre les incidències que puguin sorgir. També es podrà reunir a sol·licitud de qualsevol de les parts.

 consorci sanitari
de l'anoia
Ignasi Riera
Paredes - DNI
[REDACTED]
2026.03.17
17:48:37 +01'00'

Ignasi Riera Paredes
Gerent del Consorci Sanitari de l'Anoia

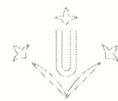

Universitat de Lleida
Rectora

40894068E MARIA
ANGELES BALSELLS
[REDACTED]
2026.03.18 08:53:13
+01'00'

M. Àngels Balsells Bailón
Rectora de la Universitat de Lleida

ANNEX I

Espais destinats a la Unitat Docent del Consorci Sanitari de l'Anoia

S'utilitzaran els espais de l'Hospital Universitari d'Igualada referenciats en la taula següent, dels que es pot veure la ubicació en el plànol que segueix, on també s'indiquen superfícies i mobiliari.

1. QUADRE DE SUPERFÍCIES

1.1 ESPAIS DE LA UNITAT DOCENT DE MEDICINA

Planta 1

Codi	Espai	Àrea (m ²)
1.1	Aula de Formació 1	57,96
1.2	Aula de Formació 2	51,48
1.3	Aula informàtica / Biblioteca digital	36,05
1.4	Sala d'estudi	70,05
1.5	Bany 1	11,37
1.6	Bany 2	11,10
2.1	Despatx Secretaria	13,31
2.2	Despatx Coordinació	22,05
2.3	Magatzem / sala control	4,91
2.4	Magatzem	3,10
2.5	Magatzem	2,25
2.6	Magatzem	3,10
2.7	Magatzem neteja	2,25
	Superfície útil total	288,98

1.2 ESPAIS COMPARTITS ENTRE EL CSA I LA UNITAT DOCENT DE MEDICINA

Planta 1

Codi	Espai	Àrea (m ²)
3.1	Sala d'actes	102,75
3.2	Cafeteria	226,00
	Superfície útil total	328,75

Planta 0

Codi	Espai	Àrea (m ²)
0.1	Vestuaris Masculí 1	39,30
0.2	Vestuaris Masculí 2	39,30
0.3	Vestuaris Femení 1	89,45
0.4	Vestuaris Femení 1	89,45
	Superfície útil total	257,50

2. DESCRIPCIÓ D'ESP AIS

2.1 UNITAT DOCENT DE MEDICINA

A la Planta 1 de l'Hospital es troben:

- **Espais docents (UD):**
 - **Aula de Formació 1 (1.1) i Aula de Formació 2 (1.2)**

Capacitat màxima per 30 alumnes a cada aula.
Equipades amb pantalles multimèdia amb capacitat de realitzar videoconferència entre aules i amb la Sala d'Actes. Mobiliari mòbil (exceptuant taula professorat) per facilitar versatilitat.
 - **Aula informàtica / Biblioteca digital (1.3)**

Capacitat 10 llocs de treball amb 8 punts de xarxa cablejada.
Equipada amb pantalla multimèdia amb capacitat de realitzar videoconferència entre aules i amb la Sala d'Actes.
 - **Aula Sala d'estudi polivalent (1.4)**

Capacitat 22 persones. Equipada amb mobiliari mòbil (taules) per facilitar versatilitat.
- **Espais de gestió docent, administració, banys i magatzems (UD)**
 - **Despatx Secretaria (2.1) Despatx Coordinació (2.2)**
 - Despatxos amb taula individual i taula de reunions per 4-5 persones.
 - **Banys (1.5 i 1.6)**
 - Banys masculins i femenins adaptats.
 - **Magatzems (2.3, 2.4, 2.5, 2.6, 2.7)**
 - Espai emmagatzematge, un destinat a neteja i un amb equipament control informàtic (rack).

ESP AIS COMPARTITS CSA – UD

- **Planta 1**
 - Sala d'actes (3.1)
 - Capacitat 85 persones. Equipada amb pantalla per projeccions i 2 televisions laterals, projector de sostre, micròfons, càmera de sostre de públic i càmera de sostre de ponent (videoconferències

i gravació). Capacitat de realitzar videoconferència amb aules i quiròfans.

- Cafeteria (3.2)
 - Cafeteria de l'hospital
- **Planta 0**
 - Vestuaris (planta 0) (0.1, 0.2, 0.3, 0.4)
 - 2 vestuaris femenins i 2 vestuaris masculins

Tots es espais es troben climatitzats i amb accés a xarxa wifi.

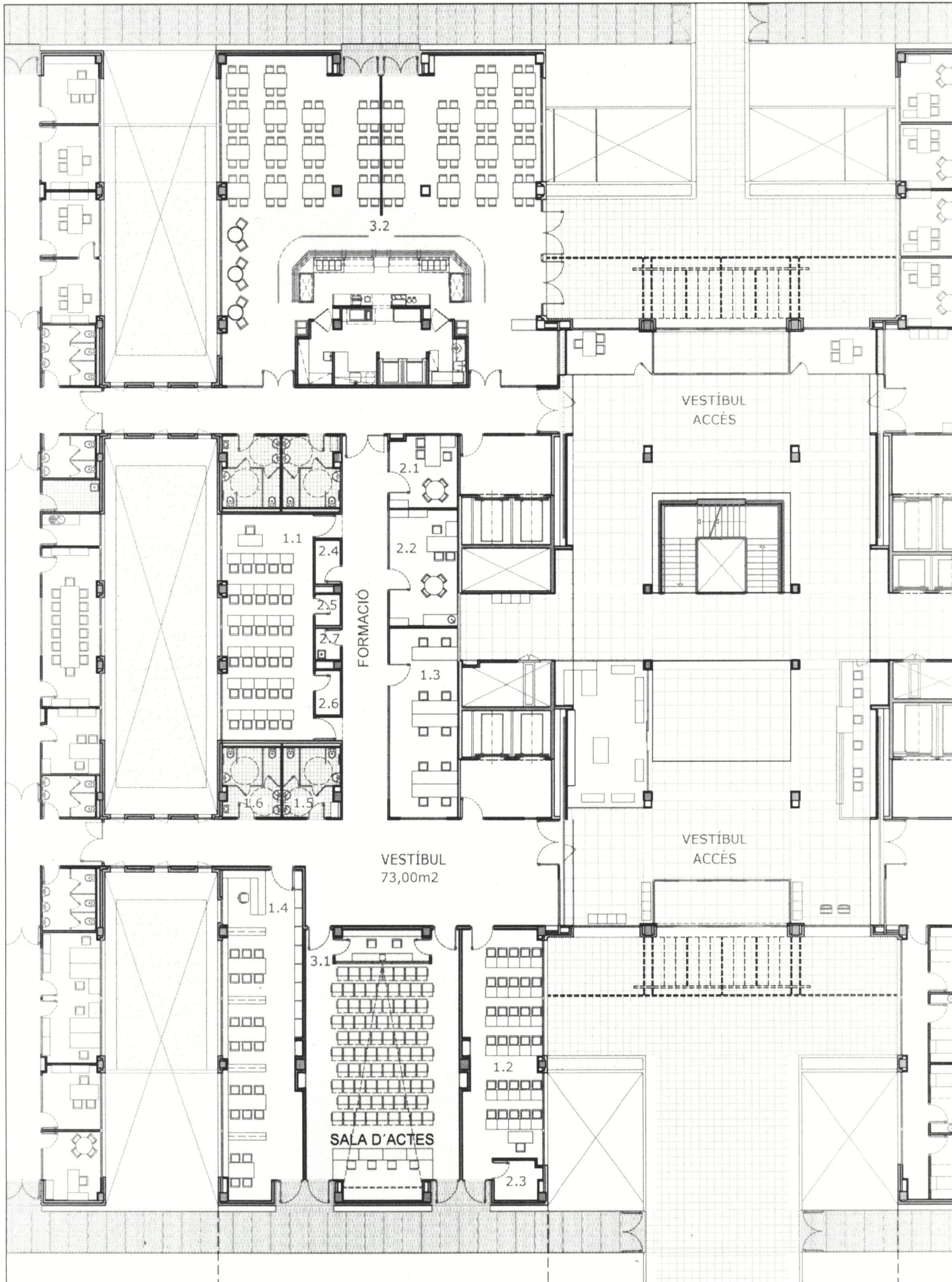

**Hospital Universitari
d'Igualada**
Consorti Sanitari de l'Anola

Situació

Av. de Catalunya 11, 08700 - Igualada



Títol del projecte

Unitat docent de Medicina (UdL)

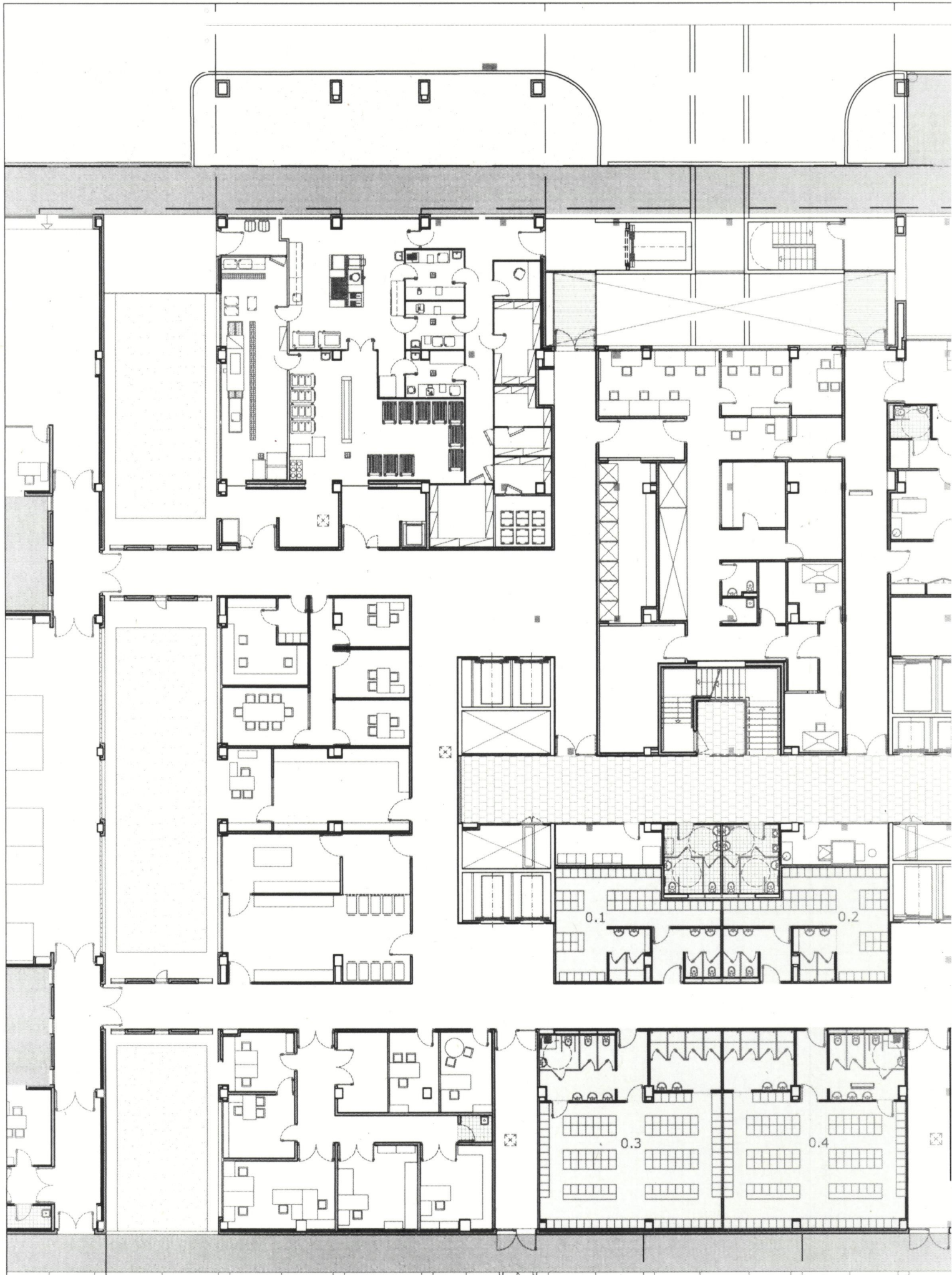

**Hospital Universitari
d'Igualada**
Consorci Sanitari de l'Anoia

Situació

Av. de Catalunya 11, 08700 - Igualada



Títol del projecte

Unitat docent de Medicina (UdL)